

## AYUDAS TÉCNICAS



### ASIDERO ABATIBLE

Acero cincado de 2,5 mm de espesor  
Recubierto de PVC de 3 mm de espesor  
Asidero abatible con placa trasera y portarrollos

Disponible en blanco, inox satinado o brillo.

<b>Cód 60 cm</b>	50601001
<b>Cód 70 cm</b>	50601002
<b>Cód 80 cm</b>	50601003



### ASIDERO FIJO

Acero cincado de 2,5 mm de espesor  
Recubierto de PVC de 3 mm de espesor  
Asidero fijo 3 anclajes reversible.

Disponible en blanco, inox satinado o brillo.

<b>Cód 60 cm</b>	50601004
<b>Cód 70 cm</b>	50601005
<b>Cód 80 cm</b>	50601006



### ASIDERO RINCÓN

Acero cincado de 2,5 mm de espesor  
Recubierto de PVC de 3 mm de espesor  
Asidero rincón de 90°

Disponible en blanco, inox satinado o brillo.

<b>120x70 cm</b>	50601014
<b>70x70 cm</b>	50601015



### PARED-SUELO

Acero cincado de 2,5 mm de espesor  
Recubierto de PVC de 3 mm de espesor  
Asidero pared/suelo 3 anclajes

Disponible en blanco, inox satinado o brillo.

<b>Cód 60 cm</b>	50601009
<b>Cód 70 cm</b>	50601010
<b>Cód 80 cm</b>	50601011



### TRES AGUAS

Acero cincado de 2,5 mm de espesor  
Recubierto de PVC de 3 mm de espesor  
Asidero 90° izda. con kit de ducha 120 x 70 x 70 cm

Disponible en blanco, inox satinado o brillo.

<b>Derecha</b>	50601012
<b>Izquierda</b>	50601013

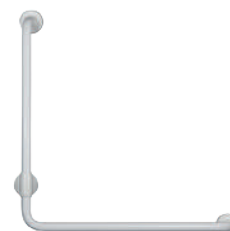

### ASIDERO L

Acero cincado de 2,5 mm de espesor  
Recubierto de PVC de 3 mm de espesor  
Asidero 90°, 70 x 70 cm

Disponible en blanco, inox satinado o brillo.

<b>Derecha</b>	50601007
<b>Izquierda</b>	50601008

### ASIDERO RECTO

Acero cincado de 2,5 mm de espesor  
Recubierto de PVC de 3 mm de espesor  
Asidero recto en 7 medidas diferentes

Disponible en blanco, inox satinado o brillo.

<b>Asidero recto de 300 mm</b>	Cod 50601030	<b>Asidero recto de 700 mm</b>	Cod 50601034
<b>Asidero recto de 400 mm</b>	Cod 50601031	<b>Asidero recto de 800 mm</b>	Cod 50601035
<b>Asidero recto de 500 mm</b>	Cod 50601032	<b>Asidero recto de 900 mm</b>	Cod 50601036
<b>Asidero recto de 600 mm</b>	Cod 50601033		

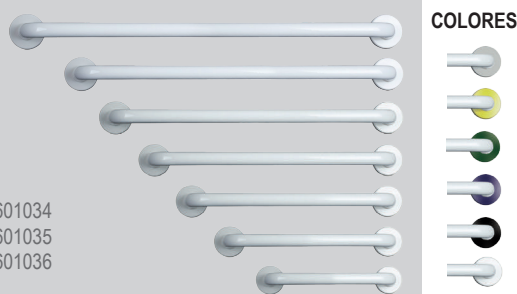

### COLORES



## AYUDAS TÉCNICAS



### ABATIBLE SUELO BLANCO

Medidas: 60, 70 y 80 cm  
Fabricado en acero cincado de 2,5 mm.  
Recubierto de PVC flexible de 3mm.

<b>Código 60 cm</b>	50601047
<b>Código 70 cm</b>	50601048
<b>Código 80 cm</b>	50601049



### ABATIBLE SUELO INOX

Fabricado en acero inoxidable AISI 304  
Con pedestal pulido, satinado o en blanco.  
Medidas : 700x850x160 mm

<b>Código pulido</b>	50601050
<b>Código satinado</b>	50601051
<b>Código blanco</b>	50601052



### ABATIBLE SIMPLY

Fabricado en acero inoxidable AISI 304  
Con pata pulido, satinado o en blanco.  
Medidas : 800x830 mm

<b>Código pulido</b>	50601053
<b>Código satinado</b>	50601054
<b>Código blanco</b>	50601055



### ASIDERO V

300 mm x 300 mm  
Fabricado en acero cincado 2,5 mm de espesor.  
Fabricado en acero inoxidable AISI 304.  
Recubierto de pvc 3 mm de espesor.

<b>Código acero cincado blanco</b>	50601056
<b>Código acero inoxidable</b>	50601057

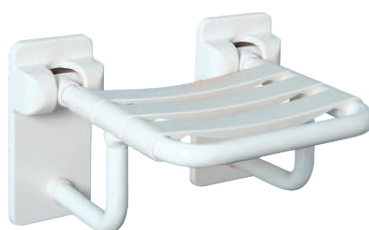

### ASIENTO ABATIBLE BLANCO

515 mm x 315 mm  
Fabricado en acero cincado 2,5 mm de espesor.  
Fijo a la pared.  
Recubierto de pvc 3 mm de espesor.

<b>Código</b>	50602001
---------------	----------



### ASIENTO COLGANTE BLANCO

515 mm x 315 mm  
Fabricado en acero cincado 2,5 mm de espesor.  
Fijo a la pared.  
Recubierto de pvc 3 mm de espesor.

<b>Código</b>	50602002
---------------	----------



### ASIENTO ABATIBLE AL SUELO

420 mm x 420 mm  
Acero inoxidable AISI 304 satinado.  
Fijo a la pared.

<b>Código</b>	50602003
---------------	----------



### BANQUETA 4 PATAS

Fabricado en acero inoxidable.

<b>Código</b>	50602004
---------------	----------



### BANQUETA 3 PATAS

Fabricado en plástico.

<b>Código</b>	50602005
---------------	----------